

SA

TEMPORADA
20
23
TEMPORADA

LA

JUL

SA CECÍLIA
LA MEIRELES

Patrocínio



Realização



Ministério da Cultura e PETROBRAS *apresentam*

Sala Cecília Meireles

Temporada 2023

Série Orquestras

Série Música de Câmara

Série Pianistas

Série Cantares

Série Sala Jazz

Festival do Programa Gestores



STEINWAY & SONS

PROGRAMAÇÃO JULHO

7 e 8 | sex **19h**
sáb **16h • SCM**

SÉRIE ORQUESTRAS

**Orquestra
Sinfônica Brasileira**

Ligia Amadio, regente
Lucas Thomazinho, piano

14 e 15 | sex **19h**
sáb **16h • SCM**

SÉRIE MÚSICA DE CÂMARA

**Cartas para
Mademoiselle**

18 e 19 | ter e qua
17h • EGN

**XI Concurso
Nacional de Violão
Fred Schneider**

20 a 22 | qui, sex e sáb
18h • EGN

**XIX Mostra
Nacional de Violão
Fred Schneider**

27 | qui
19h • SCM

SÉRIE SALA JAZZ

**Nico Rezende
Canta Chet Baker**
Clássicos do Jazz

28 | qui
19h • SCM

SÉRIE MÚSICA DE CÂMARA

**Sonatas para Violino
e Piano de Mozart**
Cláudio Cruz, violino
Olga Kopylova, piano

29 | sáb
16h • SCM

SÉRIE PIANISTAS

Orlando Alonso
piano

07 e 08

sex 19h • sáb 16h • SCM

Série Orquestras

Orquestra Sinfônica Brasileira

Ligia Amadio

regência

Lucas Thomazinho

piano

PROGRAMA

Tim Rescala (1961)

Prokofonia (estreia mundial)

Sergei Prokofiev (1891-1953)

Sinfonia n° 1 “Clássica”, Op. 25

I. Allegro

II. Intermezzo. Larghetto

III. Gavotte. Non Troppo Allegro

IV. Finale. Molto Vivace

Intervalo

Ludwig Van Beethoven (1770-1827)

Concerto para Piano n° 5

“Imperador”, Op. 73

I. Allegro

II. Adagio un poco moto

III. Rondo: Allegro



Foto: Marina Andrade



Foto: Denny Naka

14 e 15

sex 19h • **sáb** 16h • **SCM**

Série Música
de Câmara

Cartas para Mademoiselle

Ingrid Barancoski

idealização, roteiro, seleção
de imagens e piano

Inacio de Nonno

direção cênica, narração e barítono

Doriana Mendes

narração e soprano

Constança de Almeida Prado

narração e violino

André Luiz Rodrigues

edição e projeção de vídeo

Dino Ramirez

iluminação

Foco da Programação:

**Almeida
Prado**

**Nadia
Boulanger**

**Lili
Boulanger**

PROGRAMA

Almeida Prado (1943-2010)

“Cantiga da Amizade”

Nadia Boulanger (1887-1979)

“Le couteau”

Nadia Boulanger (1887-1979)

“Soir d’hiver”

Almeida Prado (1943-2010)

Portrait de Nadia Boulanger

I. Introitus

II. Colonne de pierre

III. Cantique marin

IV. Colonne de cristal

V. L’île magique (Shakespeare)

VI. Colonne de feu

VII. La fleur ardente (Guillaume Apollinaire)

VIII. Le fruit ardent (Paul Valéry)

IX. Colonne de lumière

X. La lampe dans la nuit (Shakespeare)

XI. Les yeux désirés (São João da Cruz)

XII. Les colonnes infinies (Paul Valéry)

Almeida Prado (1943-2010)

4 Evocações afro-brasileiras para barítono e piano

I. Prelúdio – tema

II. Evocação I – Lírico

III. Interlúdio – Tempo livre

IV. Evocação II – Trágico

V. Interlúdio – Calmo

VI. Evocação III – Sagrado

VII. Evocação IV – Lento, sagrado

Lili Boulanger (1893-1918)

Clairières dans le ciel

I. Elle était descendue au bas de la prairie

XI. Par ce que j’ai souffert

Almeida Prado (1943-2010)

Sonata para violino e piano nº3

(dedicada à violinista Constança de Almeida Prado Moreno)

Foto: Dario Zalis



Foto: Jusseline Nighi



Foto: Wilson Marabana



18

ter 17h • EGN

XI Concurso Nacional de Violão Fred Schneider

Cyro Delvizio

Homenaje pour le Tombeau
de Fred Schneider

19

qua 17h • EGN

XI Concurso Nacional de Violão Fred Schneider

Fred Schneider

6 Estudos Oblíquos

20

qui 18h • EGN

XIX Mostra de Violão
Fred Schneider

Walmor Boza
violão

Duo Cancionâncias
violão e soprano



PROGRAMA

Walmor Boza

Isaac Albéniz

Astúrias

Anton Diabelli

Sonata em Lá Maior

I. Allegro Moderato

II. Andante sostenuto

III. Minuetto (Quasi Scherzo)

IV. Rondó – Allegretto

Edino Krieger

Ritmata

Duo Cancionâncias

Ricardo Tacuchian

Canções

Luis Carlos Barbieri

e Alma Weit

A Santa Ceia Segundo Athayde

Cyro Delvizio

6 Canções

Edino Krieger

Alternâncias (para violão solo)

21

sex 18h • EGN

XIX Mostra de Violão
Fred Schneiter

Luis Carlos Barbieri
violão

Carlos Chaves
cavaquinho



PROGRAMA

Luis Carlos Barbieri

Fred Schneider

Deve ter Lua

Tom Jobim

Surfboard*

João Gilberto

Um Abraço no Bonfá*

Paulinho Da Viola

Sarau para Radamés*

Edino Krieger

Passacalha para Fred Schneider

Carlos Chaves

Carlos Chaves

Canário

Serena

Suíte Salesianos

I. Mantra para Erika

II. Fado para Patrícia

III. Salgueirinho

IV. Polca para Dani

V. Valsa para Luciana

VI. Saideir com Ângelo

Edino Krieger

Choro

Arranjo: Carlos Chaves

**Arranjos: José Francisco Dias da Cruz*

22

sáb 18h • EGN

XIX Mostra de Violão
Fred Schneiter

Maria Haro
violão

Andrea Zurita
violão



Foto: Eliza Calveta



Foto: Eliza Calveta

PROGRAMA

Maria Haro

Johann Sebastian Bach

Partita II BWV 1004

(original para violino)

I. Allemande

II. Courante

III. Sarabande

IV. Gigue (*Arranjo: S. Abreu*)

V. Chaconne (*Arranjo: A. Segovia*)

Andrea Zurita

Andrea Zurita

El Choco y El Mirlo

De Cristal

Vals Colomé

Claroscuro

El Encanto del Extrañarte

Edino Krieger

Cancioneiro

Astor Piazzolla

Inverno Portenho

Nicanor Teixeira

Fina Flor

Lamento do Cantador Nordestino

Folias de Reis

27

qui 19h • SCM

Série Sala Jazz

Nico Rezende **Canta Chet Baker** Clássicos do Jazz

Nico Rezende

piano e vocal

Jessé Sadoc

trompete

Fernando Clark

guitarra

Alex Rocha

contrabaixo acústico

André Tandeta

bateria

PROGRAMA

Hoagy Carmichael

Daybrake

George Gershwin e Ira Gershwin

But not for me

Jule Styne e Sammy Cahn

I fall in love too easily

Victor Schertzinger e Johnny Mercer

I remember you

Jule Styne e Sammy Cahn

Time after time

John Klenner e Sam M. Lewis

Just friends

Jimmy McHugh e Frank Loesser

Let's get lost

Gene de Paul

You don't know what love is

Harry Warren e Mack Gordon

There will never be another you

Jerome Kern e Ira Gershwin

Long ago and far away

Walter Donaldson e Gus Kahn

My buddy

Jimmy Van Heusen e Johnny Burke

It's always you

Sammy Fain e Lew Brown

That old feeling

Richard Rodgers e Lorenz Hart

My funny Valentine

Richard Rodgers e Lorenz Hart

Do it the hard way

Cole Porter

You' ll be so nice

Herman Hupfeld

As time goes bye



28

sex 19h • SCM

Série Música
de Câmara

Foco da Programação:
violinista
Claudio Cruz

Sonatas para **Violino e Piano** de Mozart

Cláudio Cruz
violino

Olga Kopylova
piano

PROGRAMA

Wolfgang Amadeus Mozart (1756-1791)

Sonata para violino nº 18 em Sol Maior, K. 301

I. Allegro con spirito

II. Allegro

Sonata para violino nº 27 em Sol Maior, K. 379

I. Adagio

II. Allegro

III. Tema com variações: Andantino cantabile

Intervalo

Sonata para violino nº 21 em Mi menor, K. 304

I. Allegro

II. Tempo di minueto

Sonata para violino nº 32 em Si bemol Maior, K. 454

I. Largo – Allegro

II. Andante

III. Allegretto

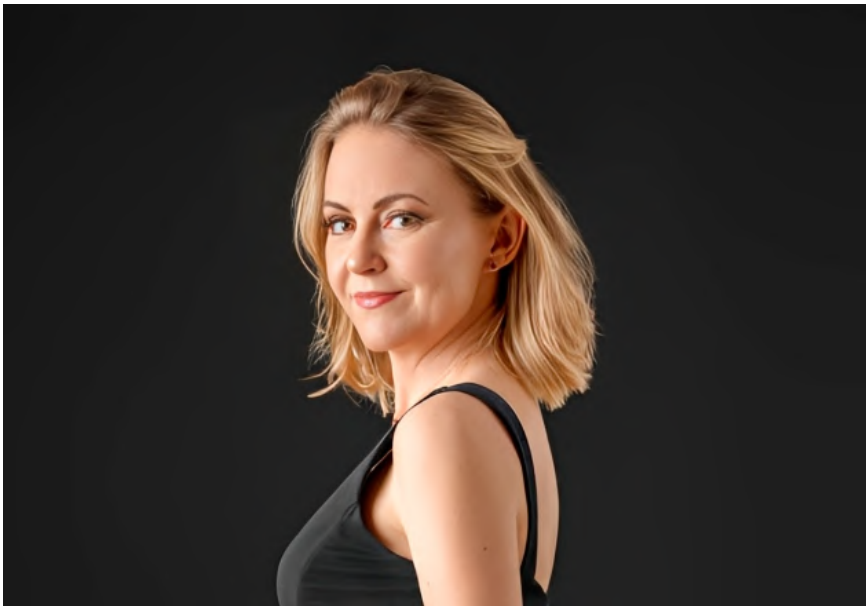

29

sáb 16h • SCM

Série Pianistas

Orlando Alonso

piano



PROGRAMA

Johann Sebastian Bach (1685-1750)

O Cravo Bem Temperado – Livro I

Prelúdio e Fuga em Dó maior, BWV 846

Prelúdio e Fuga em Dó menor, BWV 847

Prelúdio e Fuga em Dó sustenido menor, BWV 864

Prelúdio e Fuga em Dó sustenido maior, BWV 865

Prelúdio e Fuga em Ré maior, BWV 848

Prelúdio e Fuga em Ré menor, BWV 849

Prelúdio e Fuga em Mi bemol maior, BWV 850

Prelúdio e Fuga em Mi bemol menor, BWV 851

Prelúdio e Fuga em Mi maior, BWV 852

Prelúdio e Fuga em Mi menor, BWV 852

Intervalo

Prelúdio e Fuga em Fá maior, BWV 854

Prelúdio e Fuga em Fá menor, BWV 853

Prelúdio e Fuga em Fá sustenido maior, BWV 854

Prelúdio e Fuga em Fá sustenido menor, BWV 854

Prelúdio e Fuga em Sol maior, BWV 856

Prelúdio e Fuga em Sol menor, BWV 855

Prelúdio e Fuga em Lá bemol maior, BWV 857

Prelúdio e Fuga em Lá bemol menor, BWV 857

Prelúdio e Fuga em Lá maior, BWV 859

Prelúdio e Fuga em Lá menor, BWV 858

Prelúdio e Fuga em Si bemol maior, BWV 861

Prelúdio e Fuga em Si bemol menor, BWV 860

Prelúdio e Fuga em Si maior, BWV 863

**Produções
externas e
masterclasses**

Domingo, dia 2 | scm

Orquestra da Unirio

Domingo, dia 9 | scm

Série Músicos da OSB

Flauta e Cordas

Domingo, dia 16 | scm

**Camerata Antiqua
de Curitiba**

Domingo, dia 23 a

Terça, dia 25 | scm

**Academia Brasileira
de Música**

Quarta, dia 26 | scm

PianOrquestra

Quinta, dia 27 | EGN

Masterclass

Cláudio Cruz e

Olga Kopylova

**GOVERNO DO ESTADO
DO RIO DE JANEIRO**

Governador

CLÁUDIO BOMFIM DE CASTRO E SILVA

**Secretária de Cultura
e Economia Criativa**

DANIELLE BARROS

Presidente da FUNARJ

JACKSON EMERICK

Diretor da Sala Cecília Meireles

ALDO MUSSI

SALA CECÍLIA MEIRELES

Direção Executiva

BARBARA DE LIMA

Coordenação Executiva

ARIANNE FELIX

Chefe da Divisão Administrativa

SILVIO CESAR M. SANTOS

Coordenador Técnico

SÉRGIO SANTOS

Administração de Processos

LUANA HEITOR

Assistente Artístico

RAFAEL DE MIRANDA

Produção

BERNARDO GUERRA

Assessoria de Imprensa

MARCUS VERAS

CORINGA COMUNICAÇÃO

Assessoria de Redes Sociais

KHATHYN CABRAL

Comunicação Visual

MARCIO DE ANDRADE

Setor Operacional

VALDECI DA SILVA

RENATO SANTOS DE OLIVEIRA

Palco

PAULO SÉRGIO DUARTE

MARCOS AURÉLIO REIS

JOSÉ RAMOS FILHO

ANDRÉ LUIZ DE SOUZA

VICTOR MARTINS PINHEIRO

Bilheteria

ALBERTO CARLOS DE OLIVEIRA

JANETE NOGUEIRA

MONIQUE GONÇALVES SERAFIM

Portaria

JOSÉ ELIAS DE ALBUQUERQUE

GILBERTO FIGUEIREDO

DANIEL PEREIRA

ILSON FERNANDES

LUIZ FERNANDO XAVIER

JOSHUA CRISTIANO L. DA SILVA

Camarins

ADEMAISE DAMASCENO

ROGÉRIA SILVA MARQUES

Apoio Administrativo

ALBA ALMINA DE AZEVEDO

Agência de Projetos

Incentivados | Sagra

(21) 3172-3730

contato@sagra.com.br

MARCO JUNQUEIRA

RODRIGO VALIM

ASSOCIAÇÃO DOS AMIGOS DA SALA CECÍLIA MEIRELES

Presidente

WILTON QUEIROZ DE ARAUJO

Vice-Presidente

NELSON DE FRANCO

Primeiro Tesoureiro

EDUARDO JARDIM FREIRE

Primeiro Secretário

JOSÉ SALIBY DE SIMONI

Conselho Deliberativo

ANGELA MARTINS DE SOUZA
DAVID RICARDO MOREIRA RAMOS
SIMONE PINTO M. DE OLIVEIRA

Conselho Fiscal

CARLO VOLLMER CERVO
JOSÉ GUSTAVO FERES

Relacionamento com Associados

MARCIA IBRAIM
NATHÁLIA SOARES

AMIGOS DA SALA CECÍLIA MEIRELES

ALFREDO GERALDO BAPTISTA
AMIN MURAD
ANGELA MARIA MEDEIROS MARTINS SANTOS
ANGELA MARTINS DE SOUZA
AYRTON RAIMUNDO NUNES
BERNARDO FREITAS PAULO DA COSTA
BERNARDO FURRER
CARLO VOLLMER CERVO
CARLOS JOSÉ DE SOUZA GUIMARÃES
CARMEN BALDO CORREA
CARMEN VALERIA SOARES MUNIZ
CINTIA RODRIGUES DIAS GOUVEIA
CRISTINA SALIBY
CURT MANGOLD
DAVID RICARDO MOREIRA RAMOS
EDUARDO JARDIM
ELISA MARIA DA CONCEIÇÃO
EUSTÁQUIO JOSÉ REIS
FERNANDO ANTONIO PINHATI JÚNIOR
FLÁVIA DE BARROS GONÇALVES DIAS DE SOUZA
FLÁVIO MARTINS JODAS LOPES
GARY BON-ALI
GLÁUCIA VILLAS BOAS
IADER MELLO DA SILVA
ISABEL CRISTINA BORGES DE MEDEIROS
JEAN LOUIS STEUERMAN
JOSÉ LUIZ GUARINO
JOSE SALIBY DE SIMONI
KRISTINA MICHAELLES
LEANDRO CESAR DOS SANTOS
LÊDA MACHADO
LEONARDO BANDEIRA REZENDE
LUÍS ANTÔNIO DE MEDEIROS
LUÍS PATRICE BARRETO RODRIGUES
LUIZ CARLOS S. RITTER
NELSON DE FRANCO

PAULO ROBERTO GONÇALVES DA ROCHA
PHILLIPE ROCHA SILVA
RAPHAEL MANHAES MARTINS
RENATA DE C. MENEZES
RICHARD SACHSSE
RODRIGO CICHELLI VELLOSO
RODRIGO PEREIRA MACHADO
SALOMEA GANDELMAN
SERGIO PEREIRA LEITE
SIMONE PINTO MONTEIRO DE OLIVEIRA
SOL GARSON BRAULE PINTO
TELMA KAHN HERNANDEZ
TIMOTEO GORO NARITOMI
WILTON QUEIROZ DE ARAUJO

INGRESSOS

Estudantes de Música

Ingresso R\$ 2,00 na programação das séries da Sala. Compra somente no dia do espetáculo, a partir de 1h antes do início da apresentação, mediante disponibilidade.

Músico com a carteira da OMB

Desconto de 50% no valor do ingresso na programação das séries da Sala. Compra somente no dia do espetáculo, a partir de 1h antes do início da apresentação, mediante disponibilidade.

Compras de Ingressos

Ingressos disponíveis na bilheteria da Sala Cecília Meireles ou no site funarj.eleventickets.com

Funcionamento da Bilheteria

Segunda a sexta: 12h às 17h ou até o início do concerto.

Sábado: quando houver concerto, das 12h até o início da apresentação.

Domingo ou feriado: quando houver concerto, a partir de 1 hora antes do início da apresentação.

Concertos pela manhã ou tarde: a partir de 1 hora antes do início da apresentação.

Estacionamento Rotativo

Acesso pela Rua Teotônio Regadas.



Torne-se Amigo da Sala Cecília Meireles

Escolha sua assinatura,
participe das atividades da Sala
e tenha acesso a uma série de vantagens.

Associe-se!

Saiba mais em:

salaceciliameireles.rj.gov.br/amigos-da-sala

nathalia@amigosdasala.com.br

(21) 97384-7177 | Nathália Soares



Siga a Sala Cecília Meireles **nas redes sociais**



www.salaceciliameireles.rj.gov.br

Largo da Lapa, 47 - Centro, Rio de Janeiro CEP: 20021-170

saiba mais em
petrobras.com.br

CUL TURA

TRANSFORMA A SOCIEDADE

A Petrobras é uma empresa presente na cultura brasileira. Nossa energia impulsiona o desenvolvimento da sociedade com o apoio a iniciativas inspiradoras e inovadoras. O Programa Petrobras Cultural, através do patrocínio à música, às artes cênicas, ao audiovisual e às múltiplas expressões, faz acontecer projetos que nos emocionam e movem a economia criativa de norte a sul do país. A Sala Cecília Meireles, no Rio de Janeiro, é um deles. Porque fomentar a cultura faz parte da nossa história e transforma o nosso futuro.

Petrobras
Energia para transformar



DESCUBRA MAIS

